



VIAJE A LA VERA

Madrid, 27 de noviembre de 2025

Estimadas familias:

Nos dirigimos a ustedes para informarles sobre el viaje de fin de curso, que tendrá lugar la semana del **8 al 12 de junio** en **La Vera, Cáceres**. Durante el viaje, un responsable del colegio acompañará a los alumnos en todo momento.

Objetivos del viaje:

- **Fomentar la convivencia** y reforzar los vínculos entre compañeros, en este último año de etapa primaria.
- Participar en **actividades en contacto con la naturaleza**, promoviendo el aprendizaje y el respeto por el medio ambiente.

Actividades programadas:

Durante su estancia en el **Albergue Asociación Vera**, los alumnos disfrutarán desde el primer día que llegan, de piscina, deportes acuáticos, escalada, tiro con arco, senderismo y otras actividades de aventura, todas ellas guiadas por monitores bilingües en inglés.

La estancia será en un entorno seguro y vallado, rodeado de naturaleza y con instalaciones que incluyen habitaciones con literas y baño propio. El albergue se encuentra en la carretera de Jaraíz de la Vera a Garganta la Olla, a 215 km de Madrid, en las estribaciones de la Sierra de Gredos.

Coste y pago del viaje:

El precio total del viaje es de **580 €**, los alumnos que tengan **recibo conjunto desde septiembre** tendrán un **descuento de 90 €**, el pago se podrá **fraccionar en 4 cuotas**. Los plazos para las cuotas son los siguientes:

Para quienes no tienen recibo conjunto:

1. Primera cuota: 100 € antes del 19 de diciembre
2. Segunda cuota: 100 € antes del 27 de febrero¹
3. Tercera cuota: 100 € antes del 30 de abril
4. Cuarta y última cuota: 280 € antes del 30 de mayo

Para quienes tienen recibo conjunto:

1. Primera cuota: 100 € antes del 19 de diciembre
2. Segunda cuota: 100 € antes del 27 de febrero¹
3. Tercera cuota: 100 € antes del 30 de abril
4. Cuarta y última cuota: 190 € antes del 30 de mayo

¹ El abono de esta cantidad supone la reserva en firme y no será posible reintegrar las cantidades abonadas en caso de cancelación del viaje por parte de las familias desde el 27 de febrero de 2026.

Nota: Se entregará un talonario de 100 papeletas, cuyo importe recaudado será íntegro para el participante. Los talonarios no tendrán ningún coste adicional. La entrega de los talonarios se hará una vez pasado el primer recibo.

Adjunta a esta circular encontrarán información detallada de esta actividad. A mediados de mayo, se realizará, **la reunión informativa** con la Dirección y los responsables del Albergue Asociación Vera.



Atentamente les saluda.
Javier Ginarte Álvarez
Director Técnico Ed. Infantil y Primaria



ESCANÉAME PARA



VER DÓNDE VAMOS

VIAJE ESCOLAR

COLEGIO SANTA M^a DEL BOSQUE

DEL 8 AL 12 DE JUNIO DE 2026



25/26

WWW.ACTIVIDADESVERA.COM

¿DÓNDE VAMOS?

SITUADO EN LA COMARCA DE LA VERA EN EL NORTE DE CÁCERES EN LA PRECIOSA COMUNIDAD DE EXTREMADURA. LUGAR IDÍLICO EN PLENA NATURALEZA CON UN RICO ABANICO DE POSIBILIDADES.

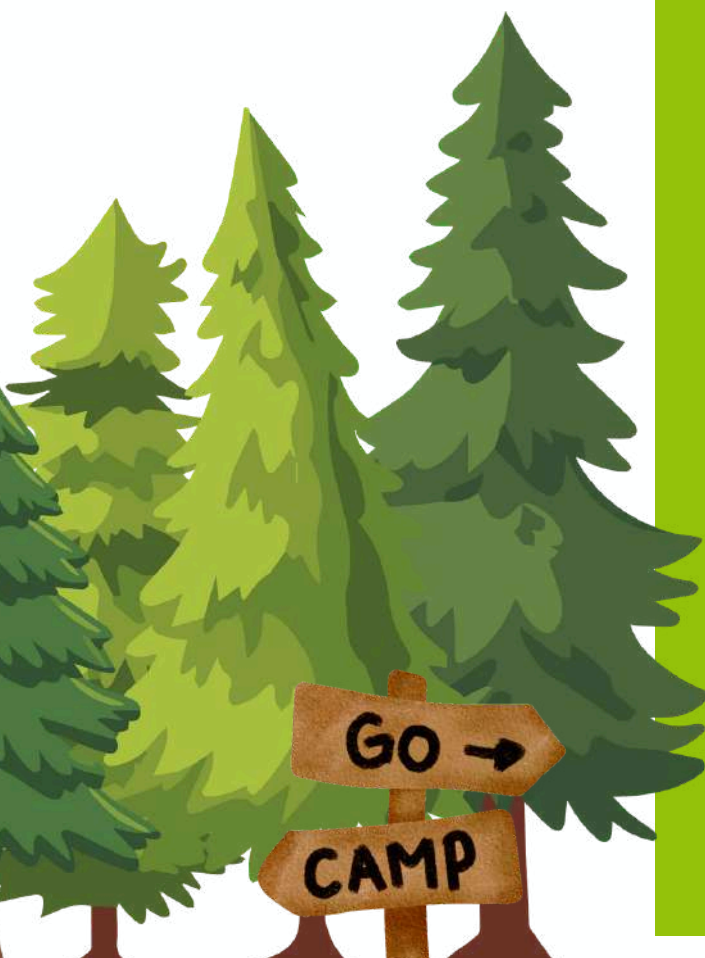

- **CAPACIDAD PARA 210 PAX**
- **HABITACIONES CON CAPACIDADES DESDE 6 PAX HASTA 16 PAX, TODAS DE ELLAS CON BAÑO PRIVADO EN EL INTERIOR**
- **SALAS POLIVALENTES**
- **PISCINA**
- **PISTAS POLIDEPORTIVAS**
- **COCINA PROPIA**
- **ENFERMERÍA Y BOTIQUÍN**

02

TURNO



DEL LUNES 8 - 9.00H
AL VIERNES 12 - 18.00H

JUNIO 2026

03

HABITACIONES Y CUSTODIA



- Los/as participantes elegirán siempre su grupo de habitación, respetando la separación por sexo. Y opciones de capacidad del albergue.
- Habitaciones en literas.
- Baño privado interior.
- No incluye ropa de cama, ni almohadas.
- Es necesario saco de dormir.
- Habitaciones de ocupación entre 6 y 16 plazas.

El grupo de habitación conformará un grupo de TUTORÍA que será custodiado por un MONITOR o una MONITORA que dormirá dentro o en las inmediaciones de la habitación. Este/a monitor/a tendrá presencia constante en dicha habitación para el control de duchas, equipajes, teléfono móvil, dinero de bolsillo... o conflictos que puedan surgir.

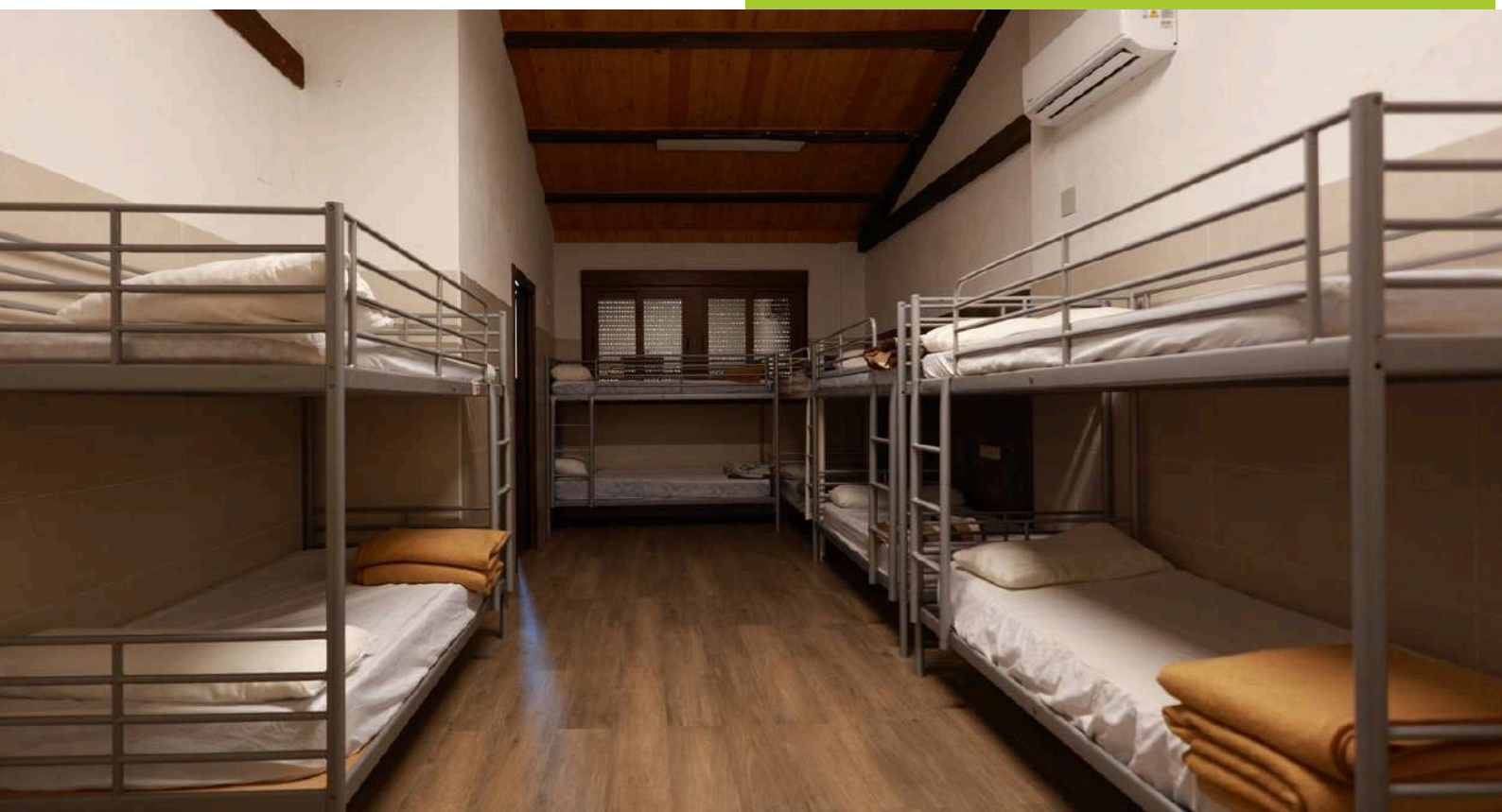

04

IMÁGENES DE HABITACIONES

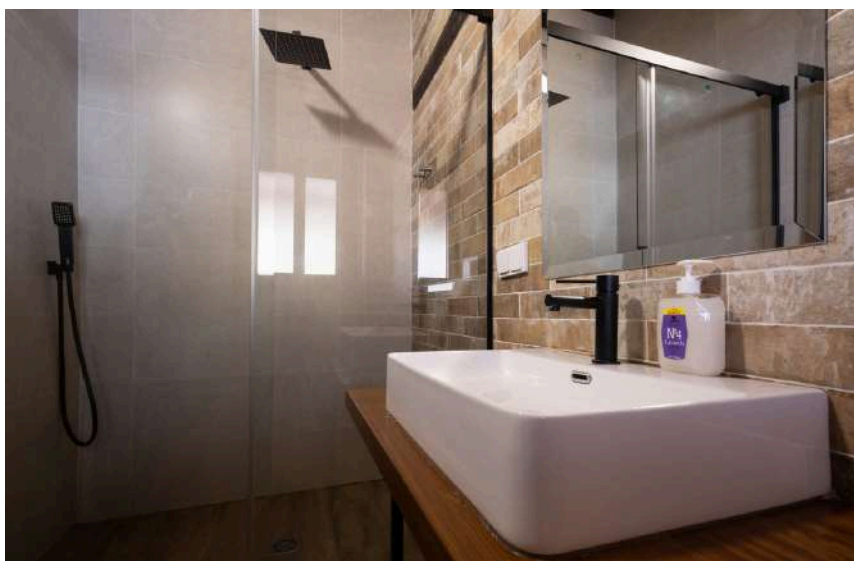

ESCANÉAME PARA
VER MÁS IMÁGENES SOBRE
LA INSTALACIÓN



AUTOCAR

- Custodiado por el profesor acompañante.
- Duración de 2h y 30 min / 3h.
- Siempre se recogerá en la puerta del Centro Educativo.

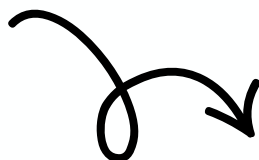

**SE AVISARÁ DE LA LLEGADA POR
GRUPO DE MENSAJERÍA
INSTANTÁNEA**



BIENVENIDA

- Se presentará al equipo técnico de coordinadores/as y monitores/as.
- Reparto de habitaciones y acomodación.
- Retirada para custodia de:
 - Medicación.
 - Teléfono móvil.
 - Comida. (Prohibida)
 - Dinero. (Opcional)
- Se mandará una fotografía del grupo de habitación.

PROTOCOLO DE ALERGIAS

- El día antes de la salida, la persona responsable, llamará a la familia para verificar datos médicos y alimenticios importantes.
- Se confirmará con el/la alumno/a los temas sanitarios, si procede, así como las alergias e intolerancias. Comprobando que los datos coinciden con los expuestos en el formulario de inscripción.

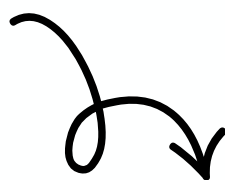

**ES MUY IMPORTANTE QUE EL
NIÑO O LA NIÑA TENGA EN SU
MALETA UN INFORME DETALLADO
DE TEMAS MÉDICOS, FIRMADO
POR MADRE/PADRE/TUTOR/A**



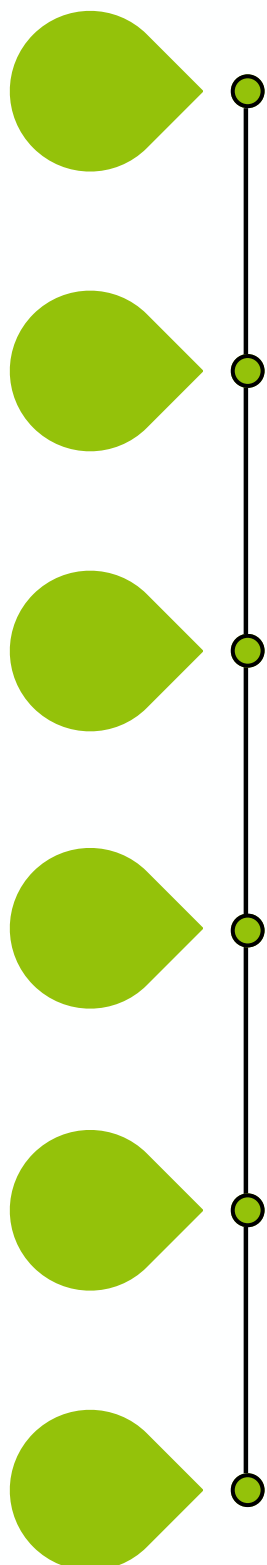

DESPERTAR
9.00h

DESAYUNO
9.30H

ACTIVIDAD 1
10.30H / 11.45H

SNACK
11.45H

ACTIVIDAD 2
12.00H / 13.15H

PISCINA
13.15H / 13.45H

COMIDA
14.00H

ACTIVIDAD 3
16.15H / 17.30H

MERIENDA
17.30H

ACTIVIDAD 4
18.00H / 19.00H

TIEMPO LIBRE Y
DUCHAS

CENA
21.00H

VELADA
22.30H / 00.00H

ASAMBLEA Y A
DORMIR



ESCALADA Y TIROLINA
PADDLE SURF Y KAYAK
SLACKLINE
ARCHERY TAG
SPLATMÁSTER
KARTS PEDALES
DEPORTES ALTERNATIVOS
PISTA AMERICANA HINCHABLE

MULTIDEPORTE Y MULTIAVENTURA



CUACOS DE YUSTE
MONASTERIO DE CARLOS V
GARGANTA LA OLLA
PISCINAS NATURALES: LAS
PILATILLAS
RUTA DE ORIENTACIÓN

EXCURSIONES Y SALIDAS



TALLERES CREATIVOS
PULSERAS Y LLAVEROS.
JUEGOS DE PISTAS
ATRAPA LA BANDERA
JUEGOS ACUÁTICOS

TALLERES Y JUEGOS



CARRERA DE LINTERNAS
CLUEDO
JUEGO DE HABILIDAD
CINE DE VERANO + VIVAC
FIESTA FINAL + KARAOKE

VELADAS



- SACO DE DORMIR, SÁBANA BAJERA DE 90 CM Y ALOMOHADA O COJÍN.
- BOLSA DE ASEO PERSONAL (GEL, CREMA SOLAR, CHAMPÚ, CEPILLO Y PASTA DE DIENTES, PEINE, ETC.)
- TOALLA DE ASEO, DUCHA Y PISCINA. ROPA DE BAÑO
- ROPA INTERIOR Y CALCETINES (MÍNIMO UN CAMBIO POR DÍA)
- SUDADERA O CHÁNDAL LARGO.
- ZAPATILLA DE DEPORTE, OTRO CALZADO ALTERNATIVO, CHANCLAS Y ESCARPINES.
- GORRA, CANTIMPLORA Y LINTERNA.
- MOCHILA PARA EXCURSIONES (EVITAR SACO DE CUERDAS)
- EN BOLSA ZIP:
 - FOTOCOPIA TARJETA SANITARIA.
 - DINERO DE BOLSILLO (PREFERIBLEMENTE EN MONEDA)
 - INFORME MÉDICO (SI FUERA NECESARIO)
 - MEDICACIÓN (SI FUERA NECESARIO)
 - TARJETA CON TELÉFONO DE URGENCIAS Y PIN DEL TELÉFONO.



**SE PUEDE LLEVAR: MOCHILA GRANDE
DE ACAMPADA, MALETA CON RUEDAS,
BOLSO DE EQUIPAJE....**

PROHIBIDO
COMIDA
OBJETOS DE VALOR
APARATOS ELECTRÓNICOS
TELÉFONO MÓVIL

09

INCLUYE



01

- PERSONAL CUALIFICADO Y TITULADO. RATIO 1:10.

02

- COCINA PROPIA. MENÚ ELABORADO CON 5 COMIDAS.
- SE ATIENDEN DIETAS ESPECIALES.
- EL MENU SE MANDARÁ DETALLADO DÍAS PREVIOS AL INICIO DEL VIAJE

03

- GESTIÓN DE AUTOCAR PARA TRANSPORTE EN IDA Y VUELTA Y EXCURSIONES. NO INCLUIDA EN EL PRECIO

04

- TALONARIO DE PAPELETAS CON LA INSCRIPCIÓN Y FLEXIBILIDAD CON PAGOS FRACCIONADOS. SE DARÁ UNA VEZ EFECTUADO EL PRIMER PAGO.

05

- SEGURO DE RESPONSABILIDAD CIVIL Y SEGURO DE ACCIDENTES.

06

- REUNIÓN INFORMATIVA PREVIA RESERVA Y REUNIÓN INFORMATIVA ONLINE, UNA SEMANA PREVIA AL DESARROLLO DEL VIAJE.

07

- TELÉFONO DE URGENCIAS 24 HORAS
- LAS COMUNICACIONES CON LOS/LAS MENORES SERÁN A SUS TELÉFONOS PERSONALES (MEDIA HORA DOS DÍAS A LA SEMANA) O EN EL MISMO HORARIO EN NUESTRAS LÍNEAS HABILITADAS (DOS POR CENTRO)

ADemás, SE CREARÁ UN GRUPO DE MENSAJERIA INSTANTÁNEA, AL QUE TENDRÉIS ACCESO, DÍAS PREVIOS PARA RECIBIR INFORMACIÓN PREVIA Y DURANTE EL VIAJE, ASÍ COMO FOTOGRAFÍAS GENERALES (PREVIA AUTORIZACIÓN)

DIVERSIÓN ASEGURADA

SIN VERA, NO HAY VERANO



Centro de Actividades Vera SL



618548269/618548270



info@actividadesvera.com



www.actividadesvera.com



Calle Ocaña, 14 - 28047 - MADRID