



NUESTRAS ACTIVIDADES



AJEDREZ E.PRIMARIA Y ESO 17:00H



- FOMENTAR EL JUEGO DEL AJEDREZ COMO ACTIVIDAD LÚDICA Y DEPORTIVA
- FOMENTAR VALORES DE SOCIALIZACIÓN Y PRINCIPIOS DE SANA COMPETICIÓN.
- ESTIMULAR CAPACIDADES INTELECTUALES A PARTIR DE LA PRÁCTICA DEL AJEDREZ

Martes y Jueves 17:00h

40,00€



BAILE E.PRIMARIA: 13:00 H

- INICIAR A LOS ALUMNOS EN DANZA, ASÍ COMO EDUCAR EL OÍDO.
- LA DANZA AYUDA A QUE EL CUERPO ESTÉ MEJOR COLOCADO Y PRESENTA MÚLTIPLES BENEFICIOS PARA EL DESARROLLO DEL NIÑO JUNTO CON UNAMAYOR COORDINACIÓN.

Lunes y Miércoles 13:00h: 4º, 5º Y 6º EP
Martes y Jueves 13:00h: 1º, 2º y 3º EP

50,00 €



BAILE 4 Y 5 AÑOS: 17:00H

- INICIAR A LOS ALUMNOS EN DANZA, ASÍ COMO EDUCAR EL OÍDO
- LA DANZA AYUDA A QUE EL CUERPO ESTÉ MEJOR COLOCADO Y PRESENTA MÚLTIPLES BENEFICIOS PARA EL DESARROLLO DEL NIÑO JUNTO CON UNAMAYOR COORDINACIÓN.

Martes y Jueves 17:00h: 4 y 5 años

50,00 €



CORO E.PRIMARIA VIERNES 13:00H

- ADQUIRIR CONOCIMIENTOS ELEMENTALES DE LA TÉCNICA VOCAL.
- APRENDER E INTERPRETAR UN REPERTORIO DE CANCIONES VARIADAS POPULARES, EN DISTINTOS IDIOMAS Y CULTURAS, A UNA Y A VARIAS VOCES.

Viernes 13:00h: 1º a 6º de Primaria

30,00€

CLUB DEPORTIVO (MATRÍCULA ANUAL 15,00€)



BALONCESTO EP 17:00H - ESO 18:00H



- INICIACIÓN Y PERFECCIONAMIENTO DE HABILIDADES BÁSICAS.
- DESARROLLO DE TRABAJO GRUPAL
- APRENDIZAJE DE TÉCNICAS BÁSICAS DEL BALONCESTO INICIACIÓN Y MEDIO

Lunes y Miércoles 17:00h: EP
Lunes y Miércoles 18:00h: ESO

50,00 €



FÚTBOL SALA 5 AÑOS Y EP. 13:00H - 1º Y 2º ESO 17:00H - 3º, 4º ESO Y BACH 18:00H

- CONOCIMIENTO Y COMPRENSIÓN DEL FUTBOL-SALA Y SUS ADAPTACIONES.
- APRENDIZAJE DE LOS MODELOS DE EJECUCIÓN (TÉCNICA).
- DESARROLLO DEL ASPECTO DE SOCIALIZACIÓN (COLABORACIÓN Y OPOSICIÓN).

Lunes y Miércoles 13:00h: 3º, 4º, 5º Y 6º EP
Martes y Jueves 13:00h: 5 años, 1º, 2º y 3º EP
Lunes y Miércoles 18:00h: 1º Y 2º ESO
Martes y Jueves 18:00h 3º, 4º ESO Y BACHILLERATO

50,00 €



VOLEIBOL EP-ESO: 17:00H

- INTRODUCCIÓN A LA PRÁCTICA DE ESTE DEPORTE.
- DESARROLLO DE VALORES PERSONALES Y SOCIALES ENTRE LOS MÁS JÓVENES.

Martes y Jueves 17:00h EP
Martes y Jueves 17:00h ESO

50,00 €



Las actividades extraescolares tienen carácter voluntario y no suponen ánimo de lucro para el centro.



Las actividades extraescolares se desarrollan fuera del horario lectivo.



NUESTRAS ACTIVIDADES

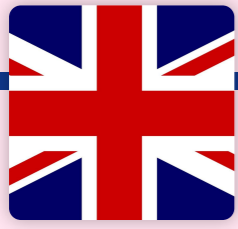

INGLÉS 4 Y 5 AÑOS, E. PRIMARIA, ESO Y BACHILLERATO 17:00H 

- APRENDER INGLÉS JUGANDO Y DIVIRTIÉNDOSE. LAS CLASES SE DAN INTEGRAMENTE EN INGLÉS.
- PROPONEN ACTIVIDADES AMENAS E INTERACTIVAS COMO CANCIONES, JUEGOS DIDÁCTICOS, FLASHCARDS, OBRAS DE TEATRO, PELÍCULAS.

Lunes y Miércoles 17:00h
Martes y Jueves 17:00h

50,00 €



GUIARRA CLÁSICA E.PRIMARIA Y 1º Y 2º DE ESO 13:00H

- APRENDER A TOCAR LA GUITARRA.
- FOMENTAR LA AFICIÓN POR LA MÚSICA COMO FENÓMENO ARTÍSTICO Y MEDIO DE COMUNICACIÓN PERSONAL.

Martes y Jueves 13:00h: EP Y 1º Y 2º DE ESO

50,00 €



PIANO E.PRIMARIA Y 1º Y 2º DE ESO 13:00H

- APRENDER A TOCAR EL PIANO/ÓRGANO
- PROPORCIONAR A LOS ALUMNOS EL DESARROLLO DE LAS DESTREZAS TÉCNICAS Y LAS CAPACIDADES EXPRESIVAS NECESARIAS PARA LA PRÁCTICA INSTRUMENTAL.

Martes y Jueves 13:00h: EP, 1º y 2º de ESO

50,00 €



INFORMÁTICA E.PRIMARIA: 13:00H

- INCORPORACIÓN DE LAS NT Y LAS HERRAMIENTAS INFORMÁTICAS EN LA FORMACIÓN DEL ALUMNO.
- FOMENTAR HÁBITOS SALUDABLES A LA HORA DE MANEJAR CUALQUIER TIC, ASÍ COMO SU USO RAZONABLE Y RESPONSABLE.

Lunes y Miércoles 13:00h: 1º, 2º, 3º EP
Martes y Jueves 13:00h: 4º, 5º, 6º EP

50,00 €

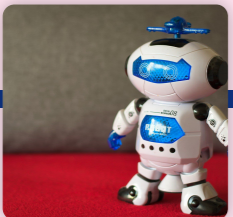

ROBÓTICA E.PRIMARIA Y ESO 17:00H

- NUESTRO OBJETIVO ES QUE LOS ALUMNOS CONSTRUYAN Y PROGRAMEN ROBOTS, INVENTEN DISEÑOS Y CREEN PEQUEÑOS VIDEOJUEGOS.
- TODO ELLO DE FORMA INDIVIDUALIZADA, EN CLASES REDUCIDAS Y CON ESPECIALISTAS.

Miércoles 17:00h: 4º y 5º y 6º EP
Jueves 17:00h: 1º y 2º ESO

50,00 €

Las actividades extraescolares complementen la labor educativa del centro; se adecuan a cada etapa escolar sin olvidar fomentar las ganas y la motivación. Planteamos una metodología totalmente lúdica en las actividades extraescolares, donde el aprendizaje, el desarrollo de la creatividad; sean los pilares básicos de cada clase.

CONDICIONES

- 1.- La creación de grupos y su mantenimiento estará condicionada a un **mínimo de 10 alumnos/as** por grupo.
- 2.- La inscripción puede realizarla mediante **EDUCAMOS**.
- 3.- Se ruega puntualidad en la recogida de los alumnos una vez finalizada la actividad.
- 4.- El pago de los recibos se realizará del 1 al 5 de cada mes a través de domiciliación bancaria.
- 5.- La devolución de recibos supone una comisión de 3 €, que deberá ser reintegrado junto con la mensualidad devuelta.
- 6.- La falta de pago de una mensualidad cualquiera que sea el motivo, supondrá la restricción del acceso al alumno a la actividad.
- 7.- Las bajas en la actividad, cambios de entidad bancaria o modificación en la domiciliación bancaria deberán comunicarse antes del 25 de cada mes mediante correo electrónico a secretaria@smbosque.es. De no ser tramitada la baja en tiempo y forma adecuada, se considerará que el alumno participa en la actividad continuando con el pago mensual a través de domiciliación.