



VIAJE A LA VERA

Madrid, 15 de noviembre de 2024

Estimadas familias:

Nos dirigimos a ustedes para informarles sobre el viaje de fin de curso, que tendrá lugar la semana del **9 al 13 de junio** en **La Vera, Cáceres**. Durante el viaje, un responsable del colegio acompañará a los alumnos en todo momento.

Objetivos del viaje:

- **Fomentar la convivencia** y reforzar los vínculos entre compañeros, en este último año de etapa primaria.
- Participar en **actividades en contacto con la naturaleza**, promoviendo el aprendizaje y el respeto por el medio ambiente.

Actividades programadas:

Durante su estancia en el **Albergue Asociación Vera**, los alumnos disfrutarán desde el primer día que lleguen, de piscina, deportes acuáticos, escalada, tiro con arco, senderismo y otras actividades de aventura, todas ellas guiadas por monitores bilingües en inglés.

La estancia será en un entorno seguro y vallado, rodeado de naturaleza y con instalaciones que incluyen habitaciones con literas y baño propio. El albergue se encuentra en la carretera de Jaraíz de la Vera a Garganta la Olla, a 215 km de Madrid, en las estribaciones de la Sierra de Gredos.

Coste y pago del viaje:

El precio total del viaje es de **535 €**, los alumnos que tengan **recibo conjunto desde septiembre** tendrán un **descuento de 90 €**, el pago se podrá **fraccionar en 4 cuotas**. Los plazos para las cuotas son los siguientes:

Para quienes no tienen recibo conjunto:

1. Primera cuota: 100 € antes del 20 de diciembre
2. Segunda cuota: 100 € antes del 27 de febrero
3. Tercera cuota: 100 € antes del 30 de abril
4. Cuarta y última cuota: 235 € antes del 30 de mayo

Para quienes tienen recibo conjunto:

1. Primera cuota: 100 € antes del 20 de diciembre
2. Segunda cuota: 100 € antes del 27 de febrero
3. Tercera cuota: 100 € antes del 30 de abril
4. Cuarta y última cuota: 145 € antes del 30 de mayo

Nota: Se entregará un talonario de 100 papeletas, cuyo importe recaudado será íntegro para el participante. Los talonarios no tendrán ningún coste adicional. La entrega de los talonarios se hará una vez pasado el primer recibo

Adjunta a esta circular encontrarán información detallada de esta actividad. A mediados de mayo, se realizará, **la reunión informativa** con la Dirección y los responsables del Albergue Asociación Vera.

Atentamente les saluda.
Javier Ginarte Álvarez
Director Técnico Ed. Infantil y Primaria



VIAJE FIN DE CURSO CURSO 2024/2025

COLEGIO SANTA MARÍA DEL BOSQUE

WWW.ACTIVIDADESVERA.COM



FECHAS:

LUNES 9 DE JUNIO
SALIDA DEL CENTRO 9.00H

VIERNES 13 DE JUNIO
LLEGADA AL CENTRO 18.00H



¿DÓNDE?

EN EL ALBERGUE VERA

SITUADO EN LA COMARCA DE LA VERA EN EL NORTE DE CÁCERES EN LA PRECIOSA COMUNIDAD DE EXTREMADURA. LUGAR IDÍLICO EN PLENA NATURALEZA CON UN RICO ABANICO DE POSIBILIDADES.

HOMOLOGADO POR LA JUNTA DE EXTREMADURA



NUESTRAS INSTALACIONES

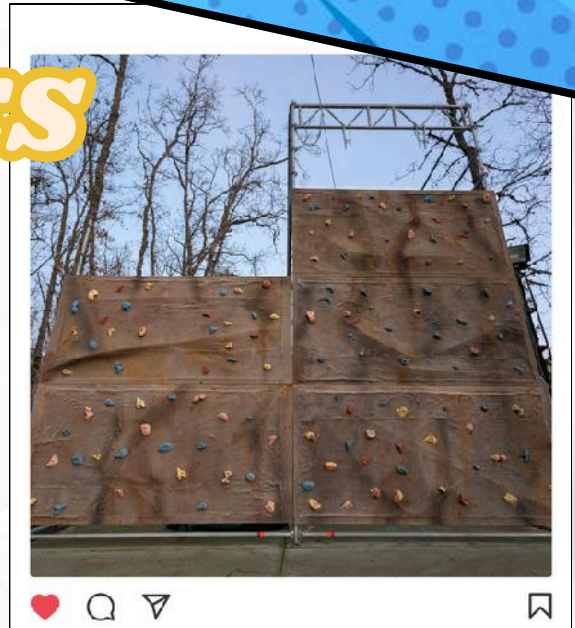

COCINA PROPIA

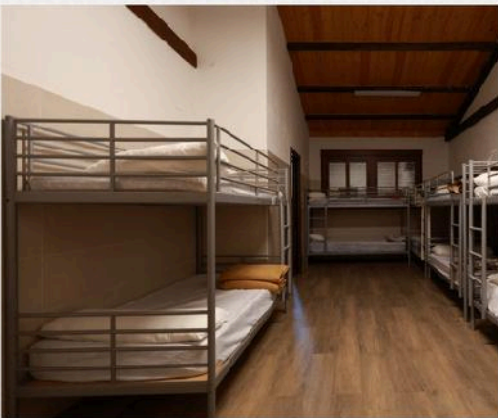

SERVICIO SANITARIO PROPIO
24H EN EL ALBERGUE



ACTIVIDADES



PISCINA
JUEGOS ACUÁTICOS
PÁDEL SURF
ESCALADA
TIROLINA
TIRO CON ARCO
ARCHERY TAG
BUBBLE SOCCER
MINIGOLF
RUTA SENDERISTA
...¡Y MUCHO MÁS!



NUESTROS SERVICIOS

1º

TRASLADO DE IDA Y VUELTA CON
MONITOR ACOMPAÑANTE

2º

PERSONAL CUALIFICADO Y
TITULADO

3º

MENÚ DE ELABORACIÓN PROPIA
CON 5 COMIDAS

4º

GRATUIDAD DEL PROFESORADO

5º

HABITACIONES INDIVIDUALES
PARA EL PROFESORADO

6º

TALONARIO DE PAPELETAS CON LA INSCRIPCIÓN
Y FLEXIBILIDAD CON PAGOS FRACCIONADOS

**INCLUIDO SEGURO DE RESPONSABILIDAD
CIVIL Y DE ACCIDENTES**



EQUIPAJE

- BOLSA DE ASEO PERSONAL (GEL, CHAMPÚ, CEPILLO Y PASTA DE DIENTES, PEINE, ETC.)
- TOALLA DE ASEO Y DUCHA.
- ROPA INTERIOR Y CALCETINES (MÍNIMO UN CAMBIO POR DÍA)
- ROPA CÓMODA Y DEPORTIVA .
- SUDARERA O CHÁNDAL LARGO.
- ZAPATILLA DE DEPORTE, OTRO CALZADO ALTERNATIVO Y CHANCLAS.
- GORRA, CANTIMPLORA Y LINTERNA.
- **PROHIBIDO:**
 - **COMIDA Y/O CHUCHES**
 - **OBJETOS DE VALOR**
 - **APARATOS ELECTRÓNICOS**





CENTRO DE ACTIVIDADES VERA
C/ OCAÑA 14
28047 - MADRID

INFO@ACTIVIDADESVERA.COM
COORDINACION@ACTIVIDADESVERA.COM
690 611 816 - 618 548 269 - 618 548 270