



U N I V E R S I D A D
COMPLUTENSE
M A D R I D

PROTOCOLO PARA ESTUDIANTES

EvAU 2020

- Cada estudiante tendrá asignado un **campus**, **una sede y un aula** para realizar la prueba
- Puedes consultar la información detallada en la <https://www.ucm.es/pruebas-de-acceso> sobre cómo llegar hasta la sede asignada
- Debes acudir **sin compañía y al menos una hora antes del examen**
- Puedes **permanecer en el campus únicamente en las franjas de tus exámenes**



✓ **Debes llegar con mascarilla**



✓ Usar mascarillas es obligatorio en todo momento, si no tienes o se estropean te la proporcionaremos una antes de cada examen

✓ Debes **mantener la distancia social** en todo momento

✓ Usar agua y jabón o hidrogel a menudo

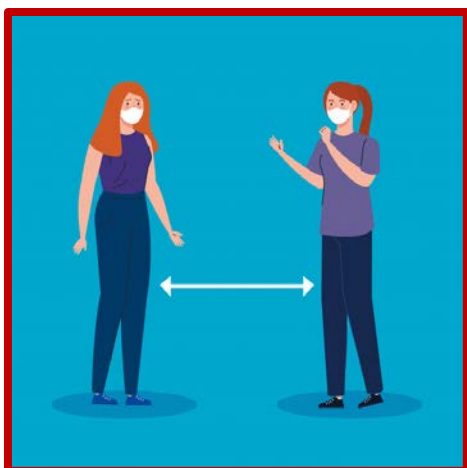
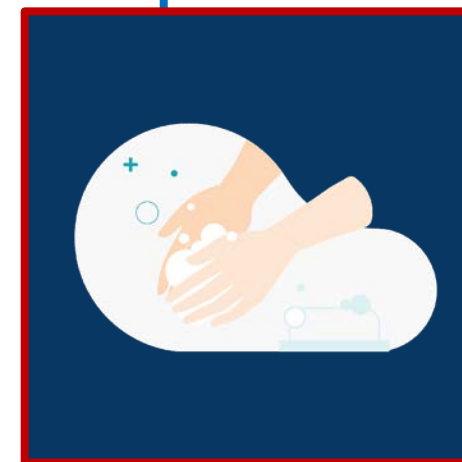

✓ Debes llevar una mochila pequeña. No te separes de ella y lleva todo lo necesario: hidrogel, mascarillas, bolígrafos (negro y azul), agua, comida ...



¡ Por motivos de seguridad, recuerda que no debes compartir ningún objeto durante el tiempo que estés en el Campus ;

✓ En cada facultad el acceso se realizará de forma ordenada, **evitando aglomeraciones** y la formación de grupos, y guardando la distancia.



¡ Siga las indicaciones y la señalética !

✓ Diríjase directamente al aula que se le ha asignado y ubíquese **en una mesa con una pegatina**

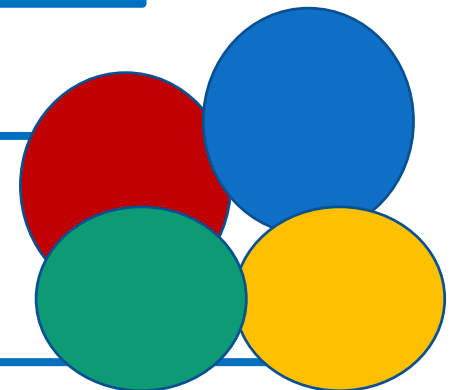

- ✓ Puede sacar el **DNI**, que estará visible y siga las instrucciones del tribunal.
- ✓ La **mochila cerrada** puede dejarse en el suelo o colgada en la silla



- ✓ Recomendamos **no llevar dispositivos electrónicos** pero si los llevas, deberán estar **totalmente apagados y guardados en la mochila.**

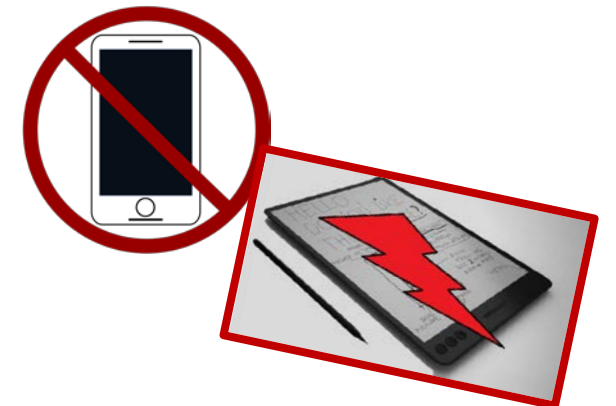



✓ Al menos media hora antes de la prueba, se llamará a los estudiantes por su nombre y se comprobará el DNI.

✓ Antes de empezar el examen, **escucha las recomendaciones de los profesores y lee con atención las indicaciones de cada examen**

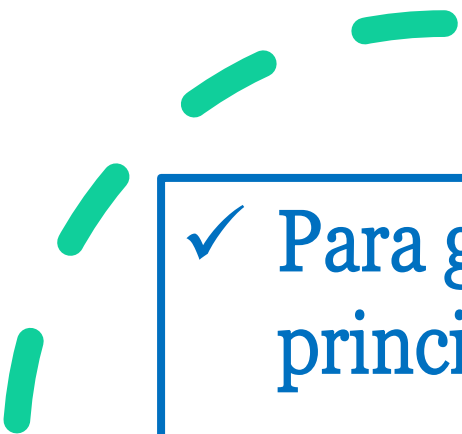

✓ Te dejarán entrar en el aula **hasta 20 minutos después del inicio, pero no se podrá abandonar el aula hasta transcurridos 30 minutos.**

- 
- 
- ✓ Para garantizar que la prueba se desarrolla conforme a los principios de **igualdad, mérito y capacidad**.
 - ✓ Según el Acuerdo de la Comisión Organizadora sobre actos fraudulentos y sanciones del estudiantado, el estudiante sorprendido copiando o realizando alguno de los actos tipificados como infracción deberá seguir las instrucciones del Tribunal.

✓ Si en algún momento, alguien no se encuentra bien (por mareos, fiebre, o cualquier otro síntoma) debes levantar la mano, y el vocal del Tribunal te acompañara a la Sala de cuidados, donde te ayudarán ii

✓ Al finalizar el examen, coloque la etiqueta que identifica cada examen, levante la mano indicando que ha finalizado y permanezca en su sitio hasta que el/ la profesor/a le indique cómo entregarlo y le permita salir



Si tienes síntomas de Covid19,
te han diagnosticado o aún no
has terminado la cuarentena....



No olvides matricularte, pedir
un certificado médico,
informarnos y acudir a la
convocatoria extraordinaria
**con tu nota podrás optar a una
plaza como si hubieras hecho el
examen en la convocatoria
ordinaria**



MUCHAS GRACIAS
por la Atención

[https://www.ucm.es/pruebas-
de-acceso](https://www.ucm.es/pruebas-de-acceso)

Las imágenes usadas están bajo licencia [CC BY-SA-NC](https://creativecommons.org/licenses/by-sa/4.0/)